

TELASCHT
AMTIERBEBAUUNG

ANSICHT VON SÜDEN

DILLENBURGER STRASSE

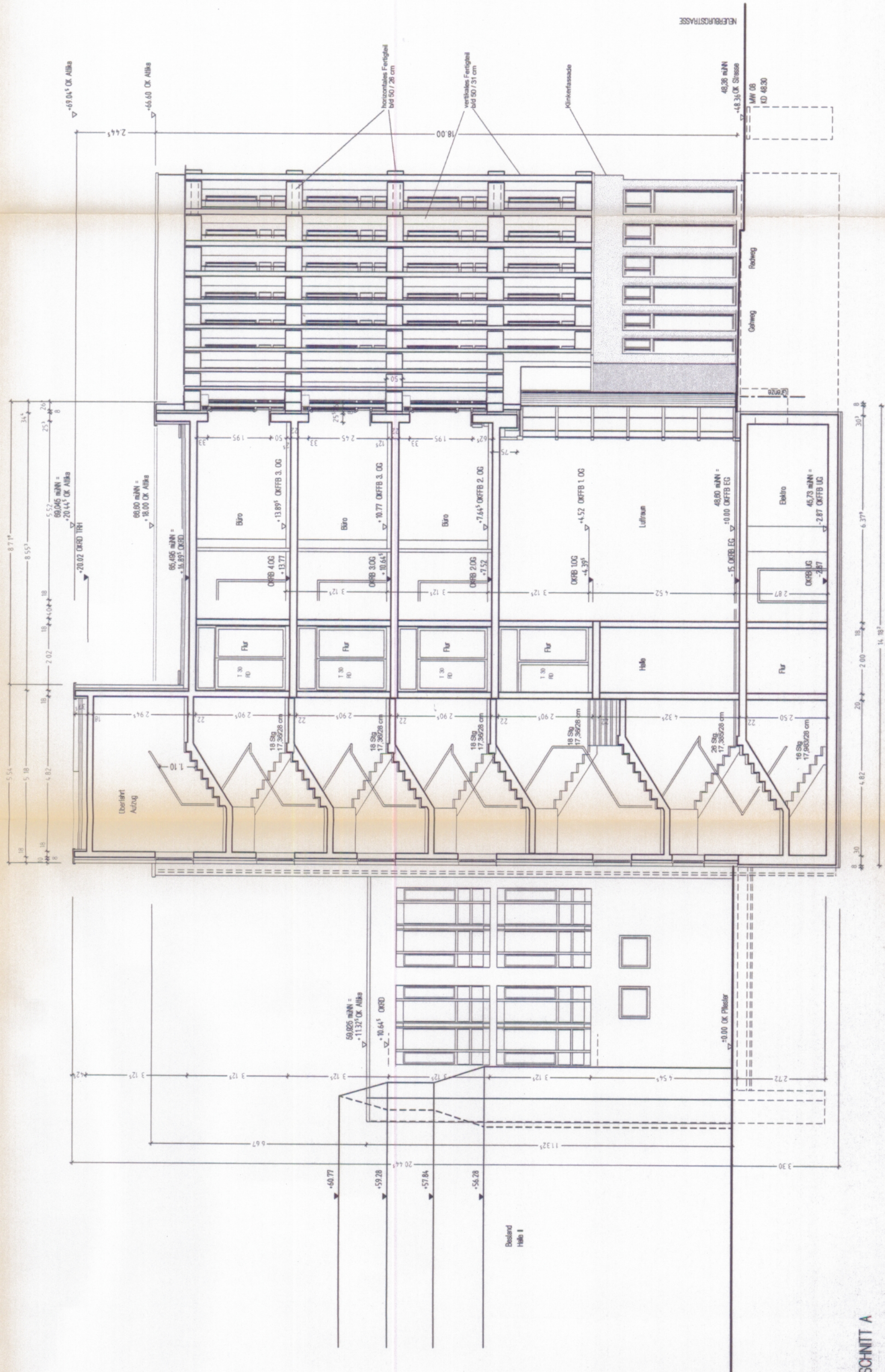

SCNITT A

DAS NEUE KALK



Stadt Köln Der Oberbürgermeister
aufsichtsamt
Bt zur Baugenehmigung
03/8 18/27 34/2004
Kofu, 16. Sep. 2002
Im Auftrag

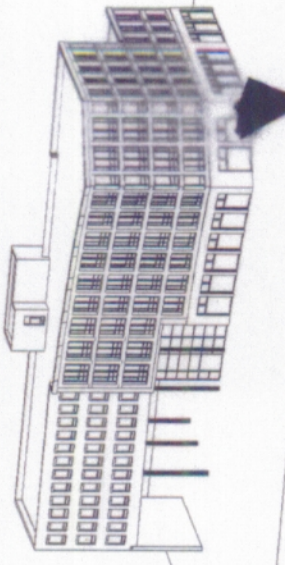

KALK KARREE
BÜRO- UND GESCHÄFTSHAUS
DILLENBURGER STRASSE

Bauherr:
BAUHERRENGEMEINSCHAFT
GBR B - FLÄCHE KALK KARREE
FRIEDBERGER ANLAGE 14
60316 FRANKFURT am MAIN

Architekt:
ARCHITEKTENGEMEINSCHAFT
LANGE & LÜHRMANN
SANDWEG 1, 60316 FRANKFURT/MAIN
TEL: 069/430160 FAX: 069/439647

Planbezeichnung:
Ansicht von Süden
Schnitt A

Datum: 21.03.2002
Projekt-Nr./Plan Nr.: 280-1-100
Maßstab: 1:100
Gezeichnet: CH. HUBER
Höhe U NN: ±0,00-46,60mNN
Plan Nr.: 7

22.03.02
Der Bauherr:
22.03.02
Der Architekt: